

RESPONSABLES:

ARQ. NELSON CAMPOS VINUEZA
DIRECTOR DE PROYECTO
EMPRESA CONSULTORA S.A.

ING. HERNÁN ERAZO
ADMINISTRADOR DE CONTRATO
#BIRF-8542-SBCC-CF-2018-030

ARQ. JAVIER ROMERO
ARQUITECTO DISEÑADOR
EMPRESA CONSULTORA S.A.

ARQ. MAURICIO NIETO
ESPECIALISTA ARQUITECTÓNICO
MINEDUC

ESQUEMA DEL PROYECTO:

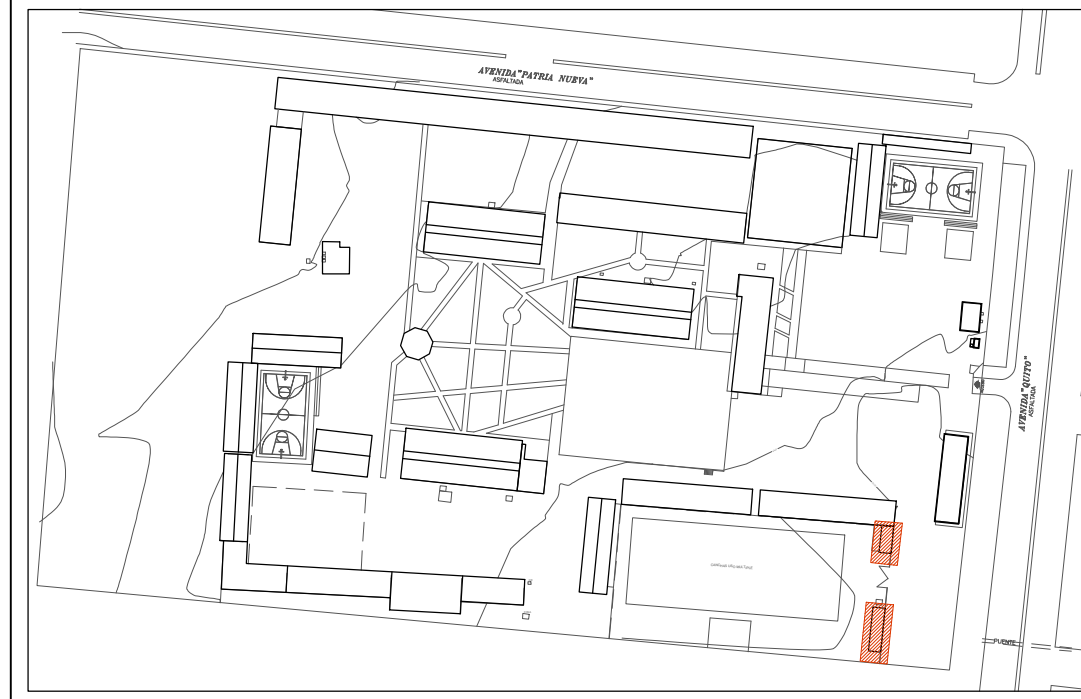

PROYECTO: BIRF-8542-SBCC-CF-2018-030

CONSULTORÍA "INTERVENCIÓN EN LA INFRAESTRUCTURA EXISTENTE Y PROPUESTA PARA LA REPOTENCIACIÓN DE LA UNIDAD EDUCATIVA NICOLÁS INFANTE DÍAZ, UBICADA EN EL CANTÓN QUEVEDO PROVINCIA DE LOS RÍOS Y UNIDAD EDUCATIVA QUEVEDO UBICADA EN EL CANTÓN QUEVEDO PROVINCIA DE LOS RÍOS."

UNIDAD EDUCATIVA:

UNIDAD EDUCATIVA QUEVEDO

CANTÓN:

QUEVEDO

PROVINCIA:

LOS RÍOS

CONTIENE:

PLANOS ARQUITECTÓNICOS

PLANTAS, CORTES Y FACHADAS BL27-B5 Y BL28-BG

ESCALA:

INDICADAS

FECHA:

2019

LÁMINA N.º

A-34

SELLOS MUNICIPALES:

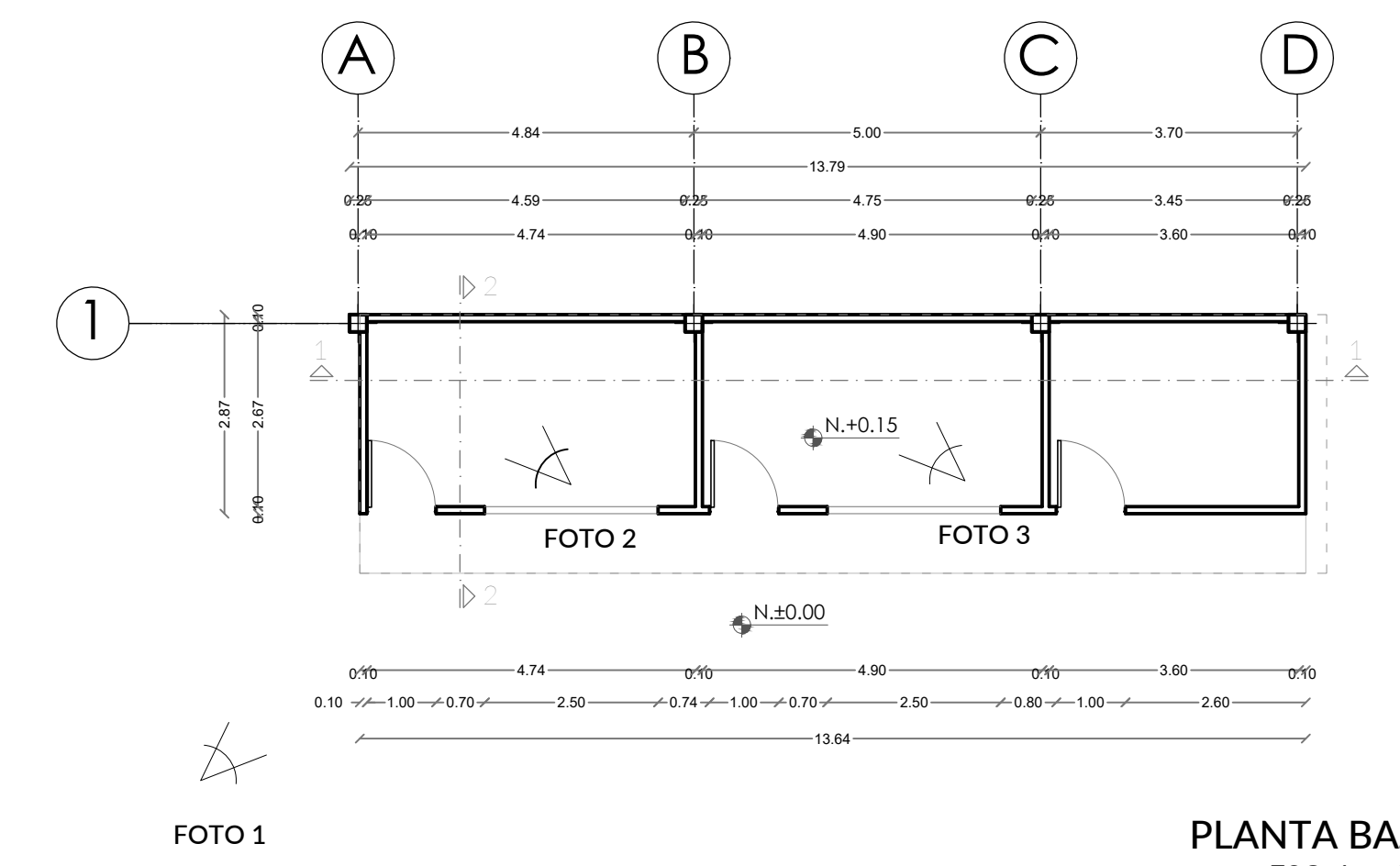

PLANTA BAJA
ESC. 1___100

FOTO 1
Vista Fachada Frontal



FOTO 2
Vista Interior



FOTO 3
Vista interior



FACHADA FRONTAL
ESC. 1___100

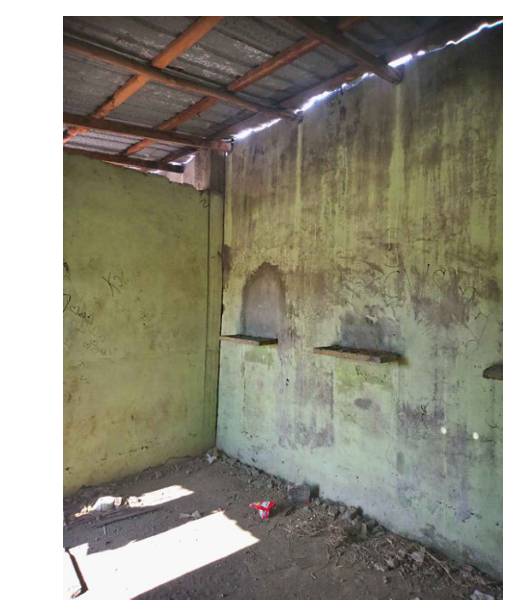
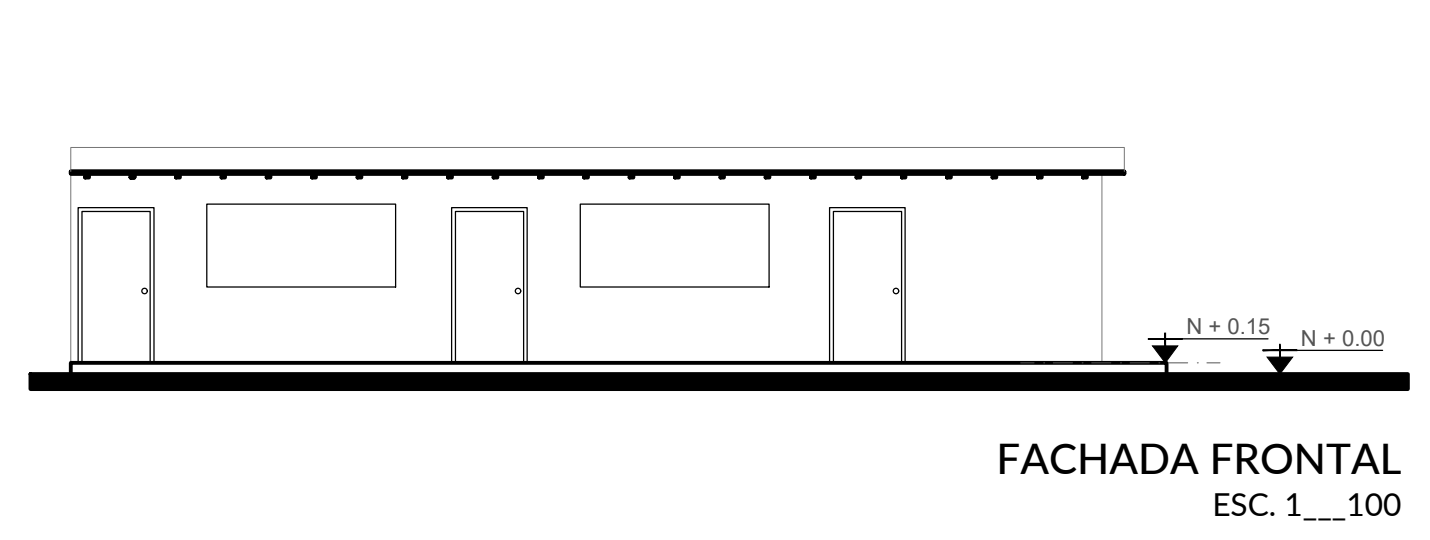
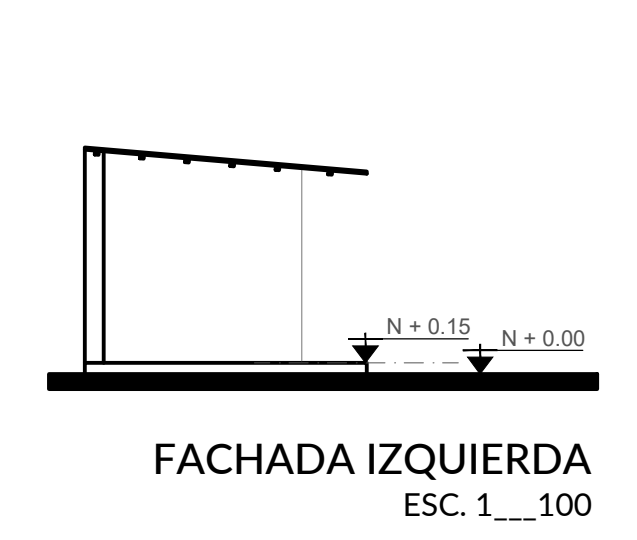

FACHADA IZQUIERDA
ESC. 1___100

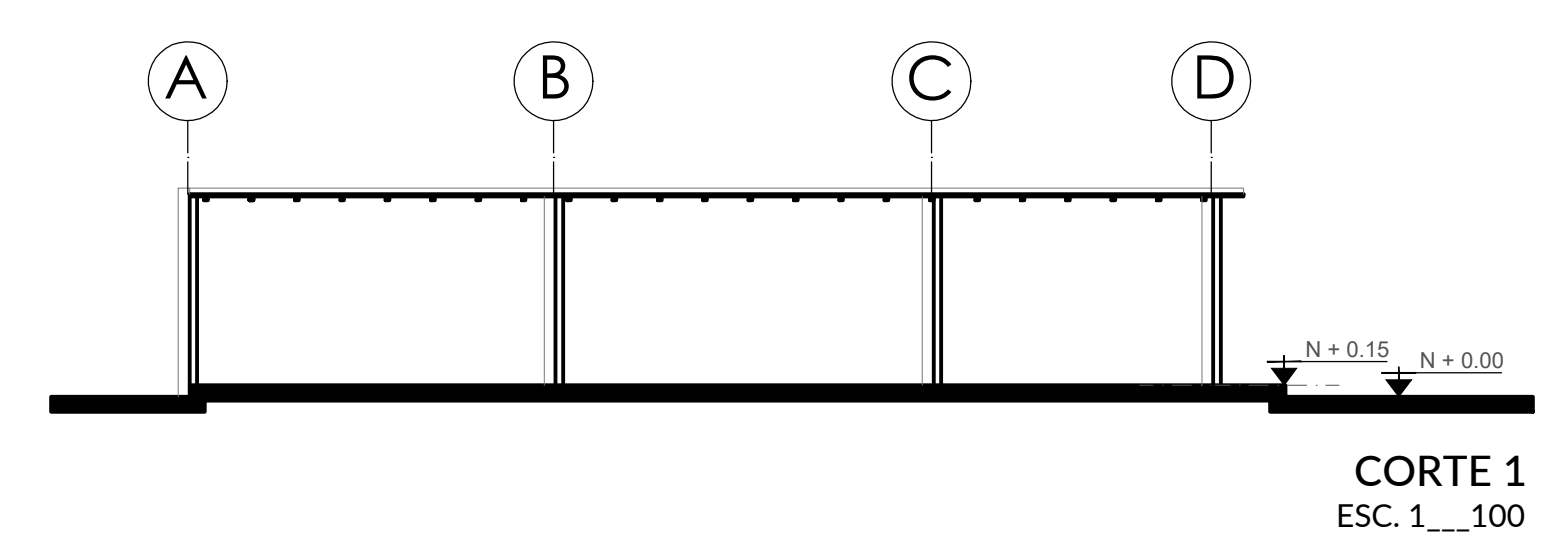

CORTE 1
ESC. 1___100

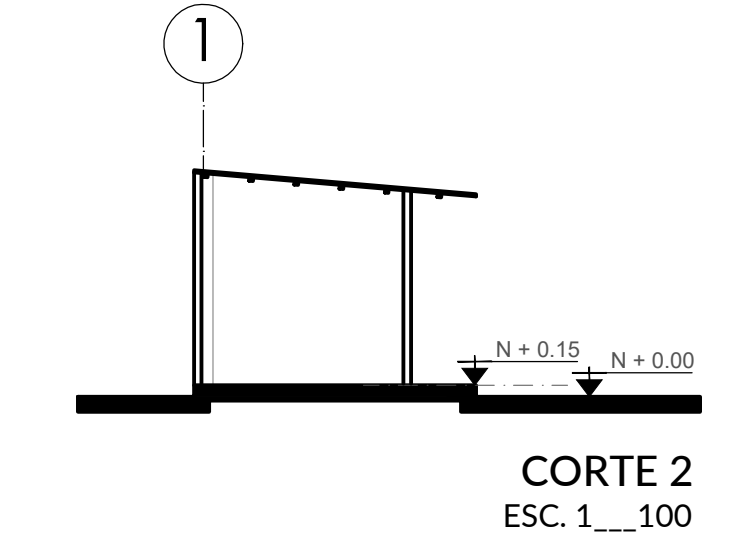

CORTE 2
ESC. 1___100

SIMBOLOGÍA

- CAMINERÍA EXTERIOR DE CONCRETO
- CAMINERÍA EXTERIOR DE LASTRE O TIERRA
- CAMINERÍA EXTERIOR DE CESPED NATURAL

ANÁLISIS ARQUITECTÓNICO - RESUMEN DIAGNÓSTICO																							
N° CONST	CÓDIGO	ACTIVIDAD BLOQUE	PISOS				MAMPOSTERÍA			VENTANAS		PUERTAS		CIELO RASO		ESTRUCTURA		ACONDICIONAMIENTO		ÁREAS		% PORCENT AJE UTILIDAD	OBSERVACIONES
			CEMENTO	HORMIGÓN ALISADO	CERÁMICA	OTROS	BLOQUE	LADRILLO	OTRO	ALUMINIO	HIERRO	PROTECCIÓN DE HIERRO	MADERA	HIERRO / OTROS	ENLICIDO	CIELO FALSO	SIN RECUBRIMIENTO	HORMIGÓN METÁLICA	ELECTRICO	NATURAL / VENTILADOR	ÁREA CONSTRUIDA		
			UNIDAD EDUCATIVA QUEVEDO																				
27	BL27-B5	BATERIAS SANITARIAS																			40.00	10.00%	INSEGURIDAD E INSALUBRIDAD

FOTO 1
Vista Fachada Frontal



FOTO 2
Vista Interior Baño de Mujeres



FOTO 3
Vista Interior Baño de Hombres



PLANTA BAJA
ESC. 1___100

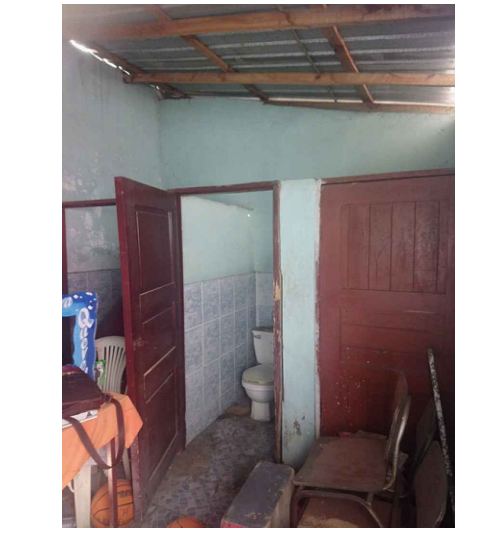
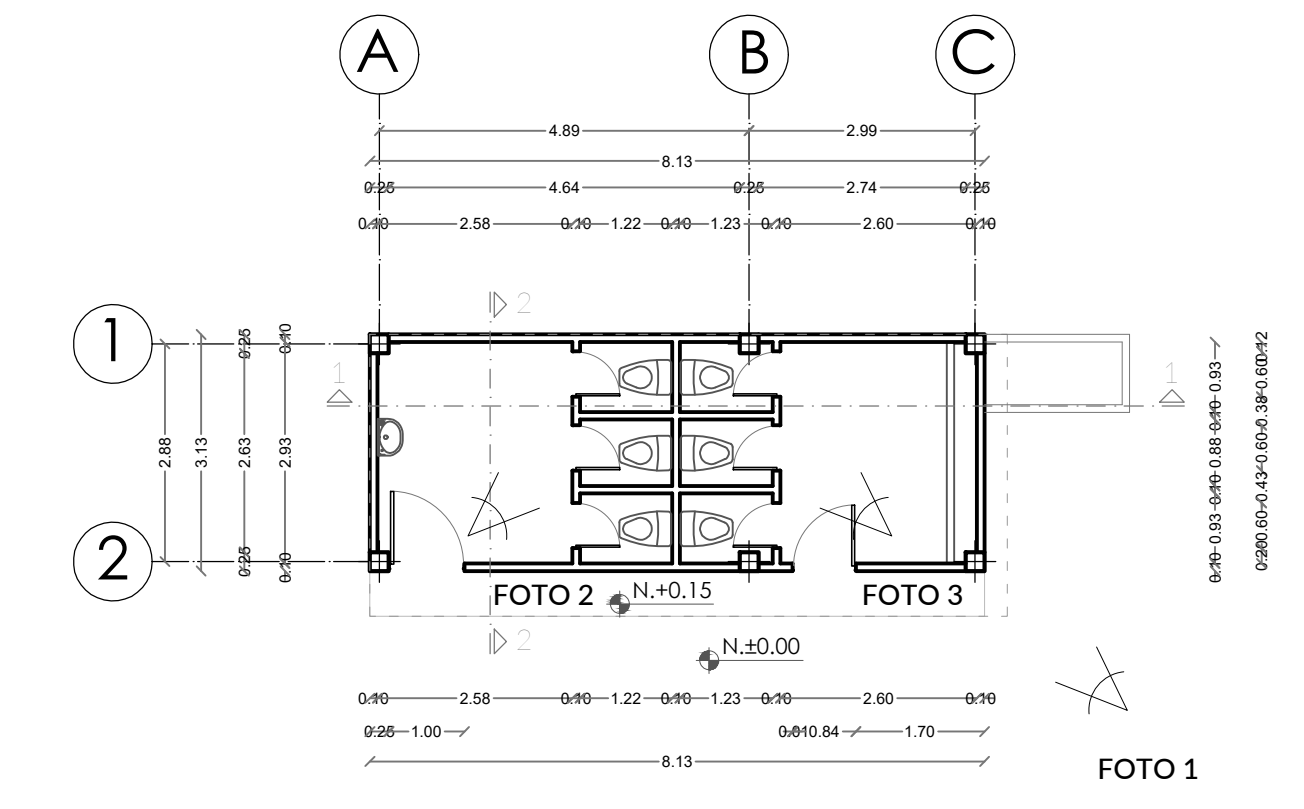
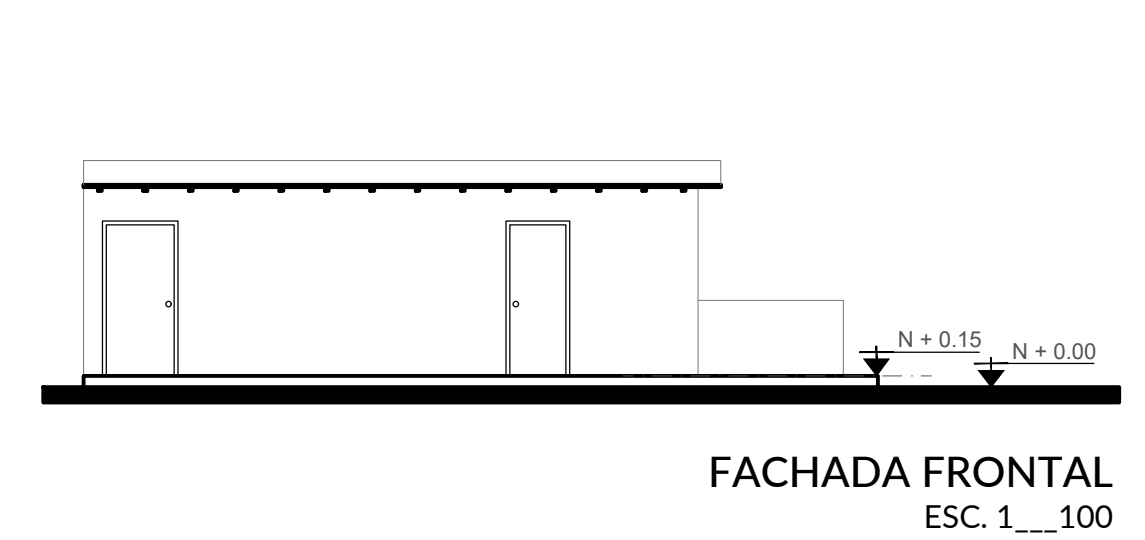

FACHADA FRONTAL
ESC. 1___100

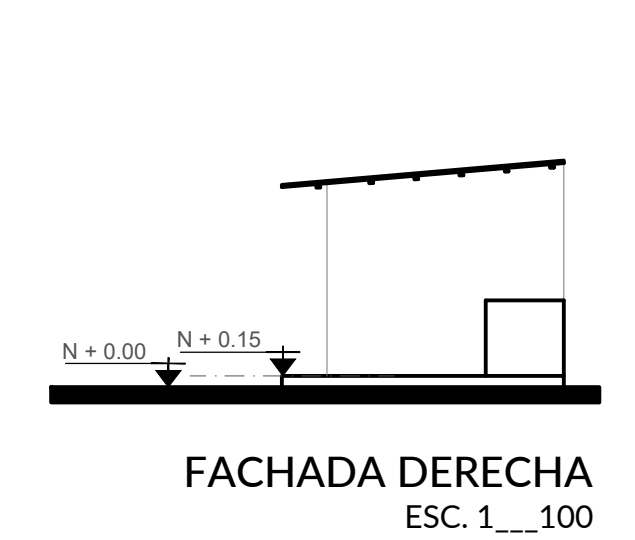

FACHADA DERECHA
ESC. 1___100

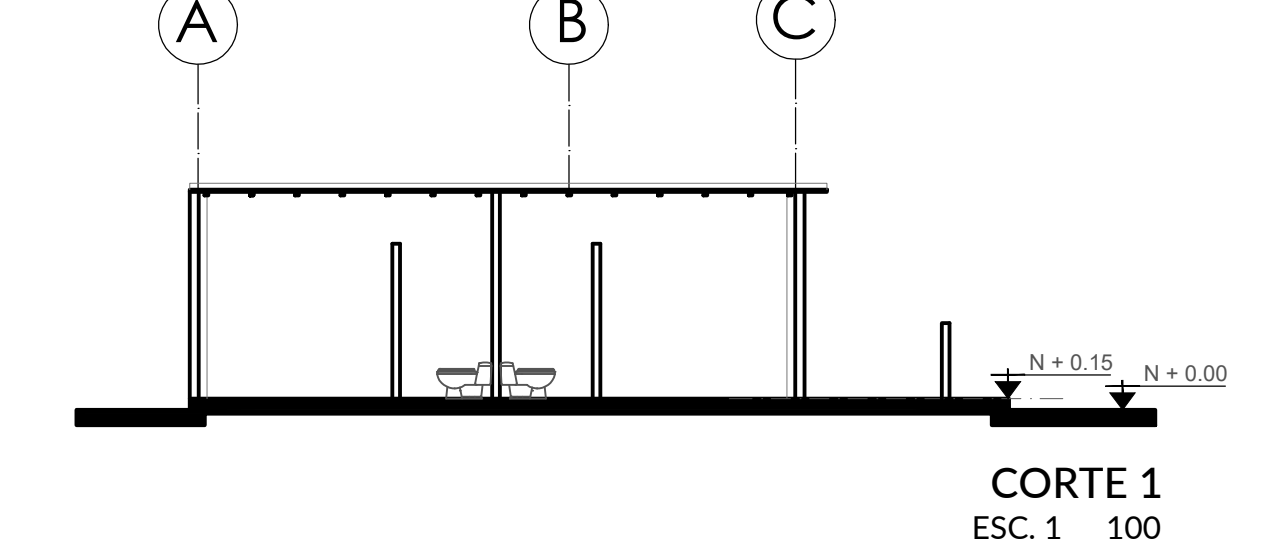

CORTE 1
ESC. 1___100

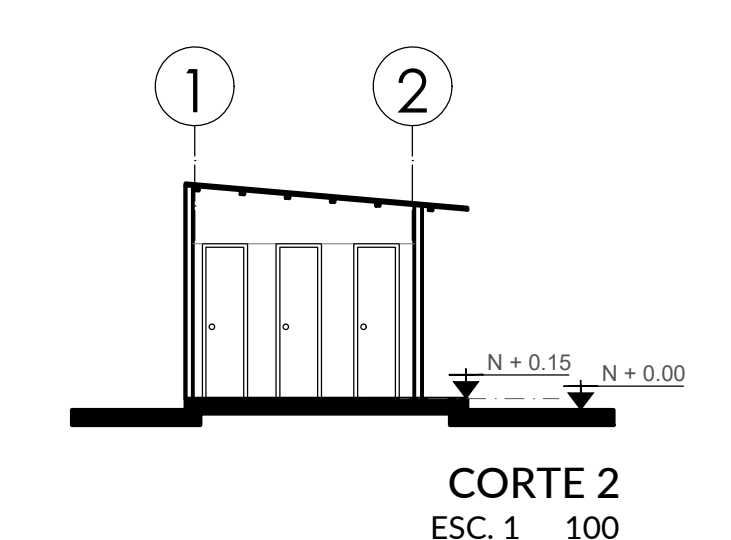

CORTE 2
ESC. 1___100

SIMBOLOGÍA

- CAMINERÍA EXTERIOR DE CONCRETO
- CAMINERÍA EXTERIOR DE LASTRE O TIERRA
- CAMINERÍA EXTERIOR DE CESPED NATURAL

ANÁLISIS ARQUITECTÓNICO - RESUMEN DIAGNÓSTICO																								
N° CONST	CÓDIGO	ACTIVIDAD BLOQUE	PISOS				MAMPOSTERÍA			VENTANAS		PUERTAS		CIELO RASO		ESTRUCTURA		ACONDICIONAMIENTO		ÁREAS		% PORCENTAJE UTILIDAD	OBSERVACIONES	
			CEMENTO	HORMIGÓN ALISADO	CERÁMICA	OTROS	BLOQUE	LADRILLO	OTRO	ALUMINIO	HIERRO	PROTECCIÓN DE HIERRO	MADERA	HIERRO / OTROS	ENLICIDO	CIELO FALSO	SIN RECURRIMIENTO	HORMIGÓN METALICA	ELECTRICO	NATURAL / VENTILADOR	ÁREA CONSTRUÍDA			
UNIDAD EDUCATIVA QUEVEDO																								
28	BL28-BG	BODEGA																				25,50	10,00%	INSEGURIDAD